繁体字

Relax & Convenient

CHIBA CITY

“千 葉 市”

Japan. Endless Discovery.

春季

3 月至 5 月

芝櫻（4 月中旬）

富田 Satoniwa 耕園的芝櫻
千葉市若葉區富田町 711–1

春天，「富田 Satoniwa 耕園」裡會有 12 萬株芝櫻盛開。
夏天有向日葵，秋天有大波斯菊盛開，盡可享受四季佳景。

千葉城和櫻花

千葉城櫻花節
（3 月下旬至 4 月上旬）

千葉市中央區亥鼻 1–6–1

每當夜幕來臨千葉城燈火通明，可以欣賞到櫻花和城市交相輝映的美妙景色。
　千葉城內部建有博物館，可以參觀珍貴的武士盔甲和刀。

採茶（5 月上旬）

春天是採茶的季節!讓我們來享受一下用新摘下來的茶葉泡的茶吧！

Maruhachi
千葉市緑區
誉田町 2–16–27

四　季

日本四季風景各異，您可

摘草莓（1 月至 5 月）

千葉市的草莓採摘種植園是東京最有名的！
不僅品種豐富，還能夠採摘到從未見過的草莓。

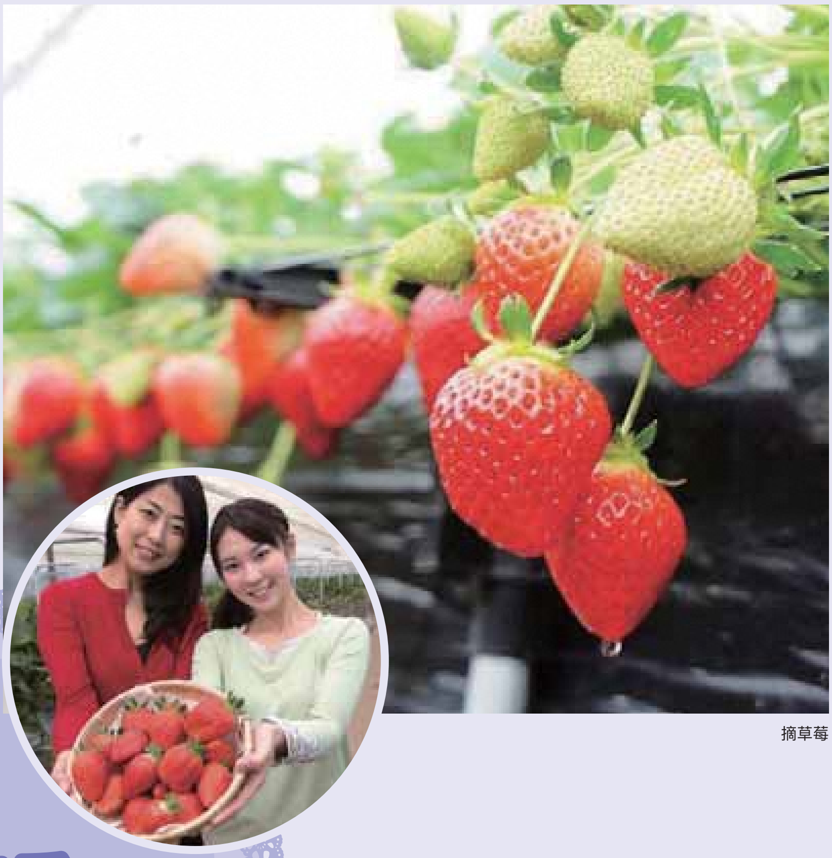

摘草莓

海邊的富士山

極力推薦大家在千葉市的海濱欣賞富士山美景！
冬天的空氣清新，可以欣賞到很美的富士山。

海越的富士山

水果和鮮花的日曆

	1	2	3	4	5
觀光農園	草莓				
		西紅柿			
			竹筍		
				款冬	
季節性鮮花		油菜花			
		梅花			
			櫻花		
				牡丹花	
					玫瑰
				紫藤花	
				杜鵑花	

冬季

（12 月至 2 月）

夏季

（6 月至 8 月）

幕張海灘煙花節（7 月下旬或 8 月上旬）

在幕張海灘每年會舉辦日本最大的煙花節 燃放煙花總數達 2 萬發以上。
可以穿著浴衣和服觀看煙花！

The level of excitement of seeing these fireworks bursting above the ocean is something you can only enjoy in Chiba.

快租一套浴衣和服一起來欣賞吧！

WA Style
千葉市美濱區日比野 2–3 Apa Hotel 內 3F
3,300 日元 / 天

噴射衝浪

全新體驗！玩噴射衝浪享受空中散步！
千葉市中央區中央 1

活動

在幕張 MESSE 國際會展中心和 ZOZO 海洋球場，全年都會舉辦音樂活動等各種文娛活動！其中，每年夏天舉辦的「Summer Sonic」是日本最大型的音樂節，有超過 15 萬國內外遊客前來欣賞。

(c)SUMMER SONIC All Right Reserved.

SUMMER SONIC

資　訊

體 驗 到 四 季 不 同 的 魅 力 ！

鑽石富士（10 月、2 月）

日本的象徵富士山與太陽重疊時，就仿佛像是鑽石發射出的光束一樣耀眼，我們把這一自然風景稱為「鑽石富士」。千葉市的人工海灘長度是日本排名第一的，在 10 月和 2 月都可以欣賞到「鑽石富士」的美景。

鑽石富士

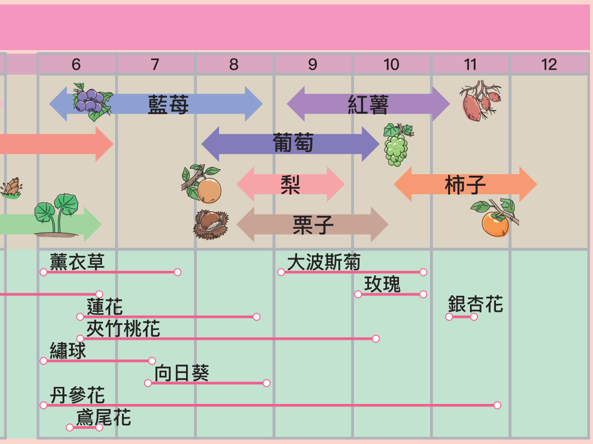

紅葉

泉自然公園是欣賞紅葉的著名景點之一。從 9 月到 12 月，可以欣賞到色彩繽紛的紅葉。春天這裡也因櫻花盛開而聞名。

泉自然公園的紅葉

體驗挖紅薯

收穫體驗

秋天可以體驗收穫！讓我們來品嘗一下新鮮的應季蔬果的味道！

（9 月至 11 月）

秋季

住宿

千葉市的很多酒店非常方便去機場和東京都內，有些還能提供如素食等各種用餐選擇。

幕張地區

APA Hotel & Resort < 東京灣幕張 > TokyoBay Makuhari

+81-43-296-1111　千葉市美濱區日比野 2-3

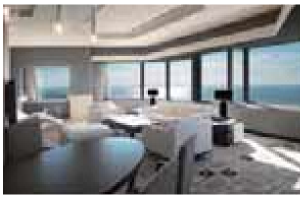

值得一提的是該酒店有 50 層高 180 米，是日本第一高樓，客房數有 2007 間。

房間類型	間數
單人房	308
雙床房	1,428
三人房	90
其他	181

幕張新大谷飯店 (Hotel New Otani Makuhari)

+81-43-297-7777　千葉市美濱區日比野 2-120-3

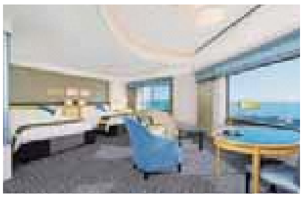

是一家直連會展中心「幕張會展中心」的城市度假飯店。

房間類型	間數
雙床房	352
雙人房	29
套房・特別房	36
其他	1

法蘭克斯飯店　Hotel Francs

+81-43-296-2111　千葉市美濱區日比野 2-10-2

該酒店從幕張會展中心步行 3 分鐘即到，這是一家設計精良且舒適的自配娛樂設施的酒店。

房間類型	間數
單人房	127
雙床房	62
雙人房	3
套房・特別房	24
其他	6

幕張綠塔飯店　HOTEL GREEN TOWER MAKUHARI

+81-43-296-1122　千葉市美濱區日比野 2-10-3

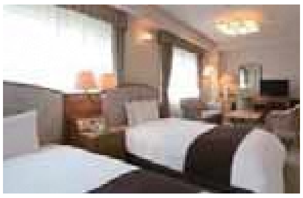

以白色為基調的客房內，一定能讓您盡情放鬆，度過美好的個人時間。

房間類型	間數
單人房	85
雙床房	113
雙人房	3
套房・特別房	3
其他	1

曼哈頓飯店 HOTEL THE Manhattan

+81-43-275-1111　千葉市美濱區日比野 2-10-1

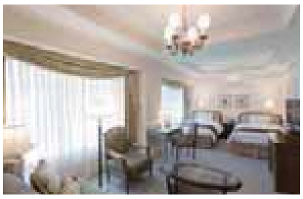

該酒店距離幕張會展中心步行 3 分鐘，是一家裝修豪華的奢華酒店。

房間類型	間數
雙床房	82
雙人房	35
套房・特別房	13

幕張春天酒店　Hotel Springs Makuhari

+81-43-296-3111　千葉市美濱區日比野 1-11

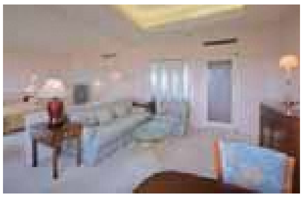

是一家榮獲日本亞洲清真協會「穆斯林・友好認證」的酒店。

房間類型	間數
單人房	104
雙床房	135
雙人房	8
日式房	5
其他	2

幕張楓樹酒店　MAPLE INN MAKUHARI

+81-43-275-8111　千葉市花見川區幕張本鄉 1-12-1

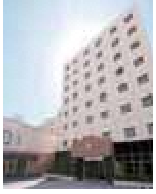

是一家設有日本文化體驗項目的穆斯林友好酒店。

房間類型	間數
單人房	106
雙床房	40
其他	6

千葉地區

千葉光芒酒店　CANDEO HOTELS 千葉

+81-43-203-3300　千葉市中央區問屋町 1-45

是一家與綜合商業設施「PortTown」直連的酒店。設有大型露天游泳池。

房間類型	間數
雙床房	181
雙人房	63
其他	26

京成米拉瑪麗酒店　KEISEI HOTEL MIRAMARE

+81-43-222-2111　千葉市中央區本千葉町 15-1

酒店與千葉中央車站直連，並設有贈送東京迪士尼度假區®門票和負責接送的項目。

房間類型	間數
單人房	101
雙人房	13
雙床房	56
套房・特別房	2
其他	4

三井花園飯店千葉 (Mitsui Garden Hotel Chiba)

+81-43-224-1131　千葉市中央區中央 1-11-1

是一家位於千葉市中心的飯店。從客房可以一覽千葉市的景色。

房間類型	間數
單人房	103
雙床房	78
雙人房	30
其他	7

千葉大倉酒店 (Okura CHIBA HOTEL)

+81-43-248-1111　千葉市中央區中央港 1-13-3

從千葉港步行 5 分鐘，是一家位於綠意盎然的臨港海濱長廊上的穆斯林友好酒店。

房間類型	間數
單人房	33
雙床房	45
雙人房	6

千葉廣場港口酒店　Hotel Port Plaza Chiba

+81-43-247-7211　千葉市中央區千葉港 8-5

從千葉港步行 1 分鐘，是一家無論商務出差及觀光旅遊都很便利的穆斯林友好酒店。

房間類型	間數
單人房	64
雙床房	19
其他	15

更多的資訊

HALAL = 清真認證　MF = 穆斯林友好（可提供祈禱用的墊子和清真早餐）　素 = 提供素食早餐

購物 千葉市有很多能向喜歡購物的朋友介紹的購物點！

MITSUI OUTLET PARK 幕張

MITSUI OUTLET PARK MAKUHARI

就在海濱幕張車站附近，是一家離市中心最近的品牌折扣商場。
從流行的時尚品牌到藥妝店、咖啡廳等各種商店應有盡有。

千葉市美濱區日比野 2–6–1
海濱幕張站南出口步行 1 分鐘即到

在松本清藥妝店的奧特萊特可以
更實惠的價錢購買到人氣的商品！

永旺夢樂城幕張新都心

日本最大的購物中心。不僅可以享受購物和美食，娛樂設施和
舉辦的活動等也非常豐富，即使一天也逛不完。

千葉市美濱區豐砂 1–1
從海濱幕張站乘坐直通巴士大約需要 8 分鐘（100 日元）

祈禱室

SOGO 千葉店

位於千葉站旁邊的千葉縣最大的百貨商店。從奢侈品牌到千葉獨有的食品應有盡有！

千葉市中央區新町 1000
千葉站步行 3 分鐘

唐吉訶德

ドン.キホーテ

日本話題化妝品，點心，禮品等琳瑯滿目。

幕張店
千葉市花見川區幕張町 1–7782–1
從幕張本鄉站乘車 4 分鐘

千葉中央店
千葉市中央區祐光３丁目１０－６
從東千葉站步行 7 分鐘

Souvenir 「2017 年食物禮品選擇」大獎的千葉名點心！

ORANDAYA「落花生派」

在這裡可以找到千葉特有的禮品，其中最具代表性的是榮獲「2017 年食物禮品選擇」大獎的千葉名點心「落花生派」。落花生派是穆斯林友好食品。

ORANDAYA PERIE 海濱幕張店
Perie 海濱幕張　千葉市美濱區日比野 2–110

Port Town (LAOX)

日本國內最大規模的免稅商店。Port Town 內設有自助餐廳和劇場等，
同時設有體驗型的綜合娛樂設施！

千葉市中央區問屋町 1 番 50 號
從千葉單軌電車市政廳前車站步行 6 分鐘

祈祷室

更多的購物點信息

美食 千葉市有許多餐廳能夠提供如素食等用餐選擇。

專門供應素食主義者和穆斯林

駿河日本料理（日本菜）
千葉市中央區新町 1–12

▲日本菜（Kaiseki Course）

正宗季節料理（日本菜）
千葉市中央區新宿 2–2–2

▲蔬菜壽司

蛸 TAKO（章魚燒）
To go is available !

千葉市中央區榮町 37–6

▲章魚燒（Takoyaki）

Totonchu（海鮮）
千葉市美濱區高濱 2–2–1 千葉市卸貨販賣市場內關連棟 2F

▲市場上新鮮的壽司（Fresh Sushi at Fish Market）

Est! bambino（義式料理）
千葉市中央區新町 1001 SOGO 千葉店 JUNNU 館 1F

▲意大利麵（Itarian Pasta）

拉麵館 yoshino 海濱幕張店（拉麵）
千葉市美濱區日比野 2–4–1–22 Plena 幕張 1F

▲乾炸拉麵（Deep–fried chicken Ramen）

素 = 提供素食　MF = 提供穆斯林友好餐廳　= 祈禱室

更多有關提供素食選擇或穆斯林友好餐廳

其他餐廳

THE SURF OCEAN TERRACE（法式）
提供使用千葉縣採購的蔬菜和捕撈的海鮮製作的原創菜品。
千葉市美濱區磯邊 2–8–3 稻毛海濱公園內

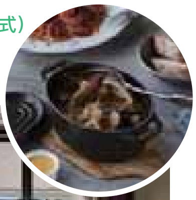

能眺望美麗大海和天空的海濱餐廳。

PIER–01（海產品）
可以一邊眺望大海和巨大水槽，一邊享受著用新鮮海鮮製作的食物。
碼頭有千葉港巡航觀光船可以乘坐！
千葉市中央區中央港 1–20–1 K’S HARBOR 1F

高 8.5 米的巨大水槽

更多其它餐廳

小酒館（居酒屋）街

千葉市有很多「小酒館（居酒屋）」！晚上也可以盡情享受。

CHIBAR
每年10月份，千葉街都會舉行「走著吃」「走著喝」的「CHIBAR」活動。混進當地日本人中參加活動也很有趣！

更多居酒屋資訊

娛樂設施＆體驗

穿和服體驗 & 品茶體驗

在 APA Hotels&Resorts< 東京灣幕張 > 中介紹的「WA Style」裡面，可以以非常低廉的價格租賃一天和服。在其附近的日本庭園「見濱園」裡，可以嘗試穿著和服進行品茶體驗。

在日本茶室體驗茶道

WA Style

千葉市美濱區日比野 2–3 Apa Hotel 內 3F
費用：3,300 日元 / 天

日本庭園「見濱園」

千葉市美濱區日比野 2–116
門票：100 日元，品茶體驗：500 日元

觀看比賽

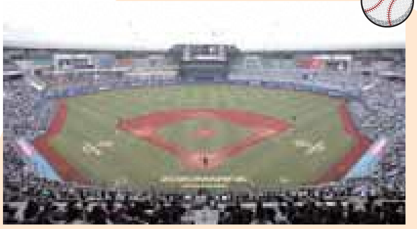

ZOZO 海洋球場　千葉市美濱區美濱 1

千葉羅德海洋隊（千葉 Lotte Marines）

讓我們在「千葉羅德海洋隊」的主場地 ZOZO 海洋球場感受日本職業棒球比賽吧！設有貴賓室和派對室，可以應對各種活動計劃。
說不定還可以趕上燃放煙花的日子和免費領取制服的日子。

市原千葉足球俱樂部（JEF UNITED 市原・千葉）

「市原千葉足球俱樂部」的主场地 FUKUDA DENSHI ARENA 的看台距離賽場僅僅只有 8 米，在這裡可近距離的觀看激烈的比賽。

(c)JEFUNITED

Fukuda Denshi Arena　千葉市中央區川崎町 1–20

非語言表演『齒輪 –GEAR–』（Port Town）

只有在東日本才能看到的非常具有人氣的非語言表演「GEAR」。該表演可以讓您欣賞到燈光和聲音相互碰撞創造出的傑作。

千葉市中央區問屋町 1 番 35 號地

門票：4,200 日元（成人・預售）

更多 GEAR 資訊

MAPLE INN MAKUHARI酒店 日本文化體驗項目（需要提前預約）

手桿蕎麥麵體驗

時間：2.5 小時
費用：3000 日元（不含稅）

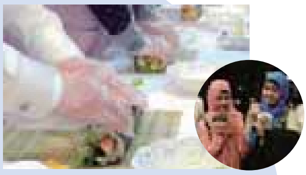

壽司卷製作體驗（附帶日式餐點）

時間：1 小時
費用：2000 日元（不含稅）

藍染體驗（請使用您自帶物品。例如：蓋頭）

時間：2 小時
費用：3500 日元（不含稅）

預約請這裏開始

千葉單軌電車

單軌電車

獲得了吉尼斯世界紀錄認定的世界最長的懸浮式單軌電車紀錄。一邊空中漫步，一邊欣賞千葉風光。也可以用租車享受一站式服務！另外還有動畫卡通圖案裝飾的車輛。

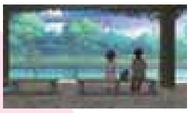

「我的妹妹哪有這麼可愛！」的場景之一
©TSUKASA FUSHIMI/ASCII MEDIA WORKS/OIP

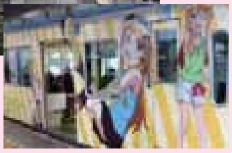

動畫卡通圖案裝飾的單軌電車

動漫聖地的宣傳錄像

千葉森林探險（Forest Adventure Chiba）

從市中心乘車 40 分鐘即可體驗到利用森林環境打造的令人興奮的體育運動。
　從兒童項目到成人可體驗的驚險刺激項目應有盡有，也歡迎家庭成員一起參與。

千葉市若葉區野呂町 108

更詳細的森林冒險資訊

千葉市動物園

以「與動植物的交流接觸」為主題，在寬廣的公園內飼養著各種靈長類動物、小動物、草食性動物和鳥類等等。其中小熊貓「風太」是最受歡迎的人氣角色。

門票：700 日元（成人）

千葉市若葉區源町 280

有關千葉市動物園更詳細資訊

請查看這裡了解更多其他有關千葉市活動和體驗項目。

地圖

交通資訊

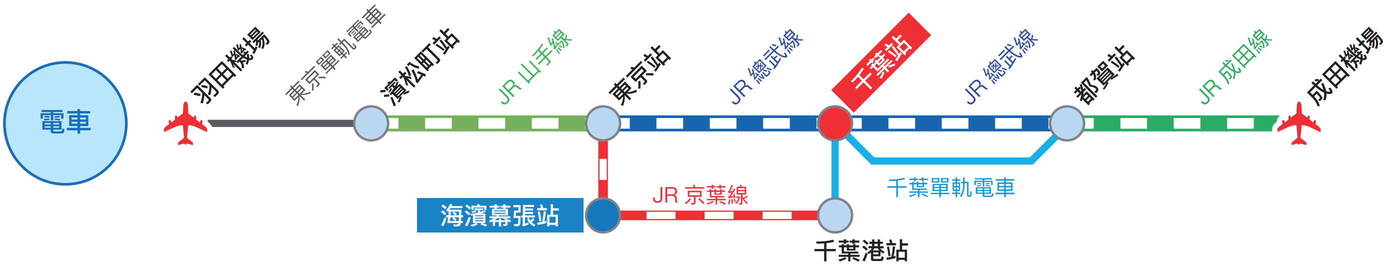

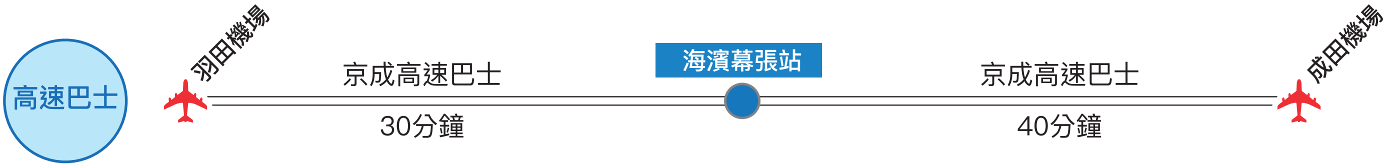

觀光諮詢處
English speaker available

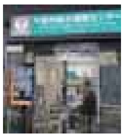

千葉市觀光資訊中心
+81–43–224–3939
千葉市中央區新千葉 1–1–1 JR 千葉站東口
營業時間　平日 10am–6pm
週六、週日、國定假日 10am–5pm

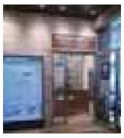

千葉市幕張觀光資訊中心
+81–43–298–2790
千葉市美濱區日比野 2–110 JR 海濱幕張站內
營業時間　平日 10am–6pm
週六、週日、國定假日 10am–5pm

查看這個網站！
為旅行社提供的美食、購物、服務店鋪的多種語言查詢網站

千葉市官方Facebook
chiba city japan

YouTube 千葉市宣傳錄像
welcome to chiba city

諮詢　千葉市觀光宣傳科　千葉市中央區千葉港 1–1
+81–43–245–5066　promotion.EAE@city.chiba.lg.jp

發行日期：2018 年 9 月
發行：千葉市